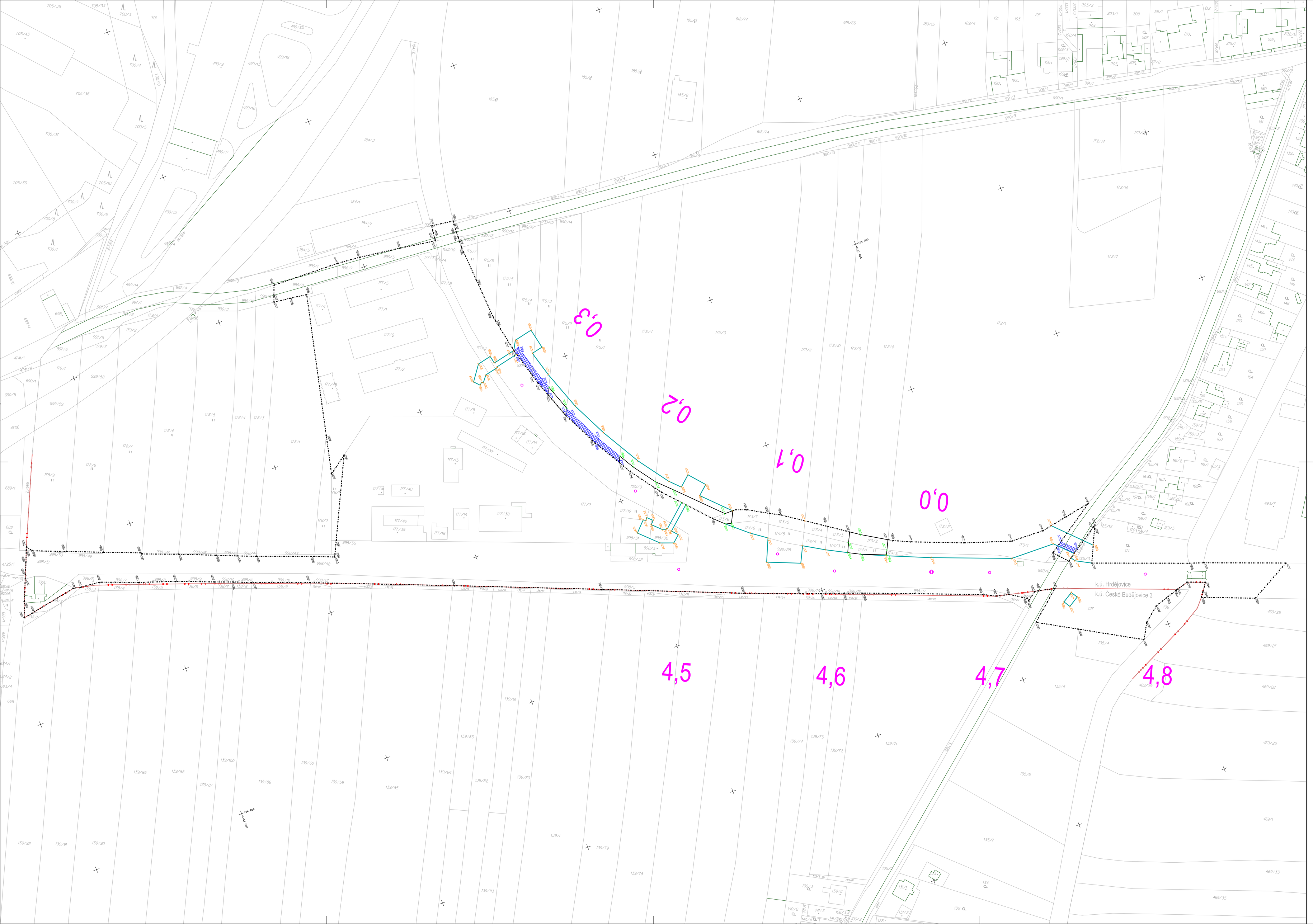

Legenda:

- Hranice drážního pozemku SŽ
- Hranice dočasného záboru
- Hranice trvalého záboru
- Věcné břemeno
- Vytyčovaný bod (SŽ,DZ,TZ,VB)
- Situace katastrální mapy
- Staničení tratí (celý/necelý km)

Razítko oprávněné osoby:

Náležitostmi a přesností odpovídá právním předpisům

Podpis:

26.4.2023

Datum:

Revize:	Datum:	Popis:	Kontroloval:
P01	04 / 2023	Pracovní verze dokumentace k připomínkám	Ing. Vít Hoznour

Stavebník/Investor:	**Správa železnic, státní organizace**
Adresa:	Dlážděná 1003/7, 110 00 Praha 1
Zástupce investora:	Stavební správa západ
Adresa:	Sokolovská 1995/278, 190 00 Praha 9

SPRÁVA ŽELEZNIC

Zhotovitel stavby:	**SAGASTA s.r.o.**
Adresa:	Novodvorská 1010/14, 142 00, Praha 4 - Lhotka
Kontakt:	T: +420 261 344 100 E: info@sagasta.cz

SAGASTA

Zhotovitel geodet. části:	**M. Částka, s.r.o.**
Adresa:	Mrkvičkova 1091/2, 163 00 Praha 6 - Řepy
Kontakt:	T: +420 602 619 850 E: mcastkasro@miloscastka.cz

Hlavní projektant (HIP):	Odpovědný projektant:	Zpracovatel geodetické části:	Kontroloval ÚOZI:
Ing. Vít Hoznour	Ing. Tomáš Svoboda	Helena Spáčilová	Ing. Ondřej Randák

Název stavby/akce:	Zřízení vodovodní přípojky pro areál SŽ Hrdějovice, České Budějovice	Označení (S-kód): S632000229
		Označení zhotovitele: 120 145
Název části:	**GEODETICKÁ ČÁST**	Označení části: N.1.5.5
Název objektu:	**OBVOD STAVBY**	Číslo objektu/komplexu: -
Název přílohy:	**GEODETICKÝ VÝKRES OBVODU STAVBY**	Číslo přílohy: -
Název dílčí části přílohy:		Paré:

Kraj:	Katastrální území:	TUDU:
JIHOČESKÝ	České Budějovice 3 [622052] Hrdějovice [648001]	-

Stupeň dokumentace:	Datum zpracování:	Formáty:	Měřítko:
DUSP	04.2023	10xA4	1:1000

Kód	Stupeň dokumentace	Část	Objekt	Podobjekt	Přílohy	Revize
3 4 3 2 0 0 0 2 2 3	0 0 5 P	1	X X X X	X X X X	1	0 0 5 P 0 1